

## Zmiany w KS-AOW

### Identyfikator technika farmaceutycznego

Stan na 20.03.2025

#### 1. Spis treści

|  |   |
|--|---|
| 1. Wstęp .....   | 2 |
| 2. Jak uzupełnić identyfikator na karcie pracownika w systemie KS-AOW?.....    | 3 |
| 3. Zmiana domyślnej konfiguracji systemu – opcja APW11.2.175.....              | 5 |
| 4. Realizacje recept przez techników farmaceutycznych po 26 marca 2025 r. .... | 6 |

## 2. Wstęp

Zgodnie z ustawą z dnia 17 sierpnia 2023 r. o niektórych zawodach medycznych, od 26.03.2025 r. wykonywanie zawodu technika farmaceutycznego jest możliwe tylko przez osobę posiadającą wpis do Centralnego Rejestru Osób Uprawnionych do Wykonywania Zawodu Medycznego (rejestr znajduje się na stronie: [rizm.ezdrowie.gov.pl](http://rizm.ezdrowie.gov.pl)).

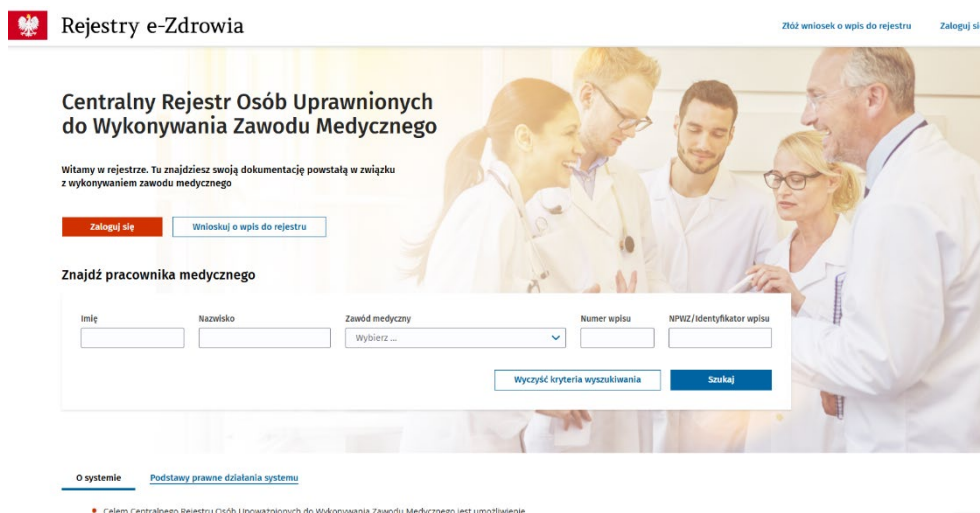

Rys. 1. Strona www Rejestry e-Zdrowia

**Od dnia 26 marca 2025 r.** Dokument Realizacji Recepty dla recepty **zrealizowanej przez technika farmaceutycznego**, powinien zierać indywidualny identyfikator wpisu do ww. rejestru (do 25 marca 2025 roku identyfikatorem technika farmaceutycznego jest nr PESEL). W związku z powyższym wraz z najnowszą wersją systemu **KS-AOW 2025.1.0.8** opublikujemy kartę pracownika rozbudowaną o nowe pole **“identyfikator technika farmaceutycznego”**, które należy uzupełnić **do 26 marca 2025 r.** Planowana publikacja wersji KS-AOW 2025.1.0.8 nastąpi 20-03-2025.

- \* Brak identyfikatora w systemie aptecznym może uniemożliwić technikowi farmaceutycznemu np. realizację recept.
- \* Apteka **na własną odpowiedzialność** może podjąć decyzję o identyfikacji technika farmaceutycznego w SIM po numerze **PESEL**. Podjęcie tej decyzji polega na zmianie domyślnej konfiguracji systemu poprzez włączenie specjalnej opcji. Szczegółowy opis włączenia opcji w dalszej części dokumentu.
- \* **Należy pamiętać, że brak identyfikatora na DRR od 26 marca 2025 roku może skutkować odrzuceniem sprawozdania refundacyjnego przez NFZ lub innymi utrudnieniami, a także innymi konsekwencjami prawnymi.**

### 3. Jak uzupełnić identyfikator na karcie pracownika w systemie KS-AOW?

#### Sposób 1.



**Wpisanie identyfikatora podczas logowania do modułu APW11 Sprzedaż. Ta metoda dostępna jest dla każdego technika farmaceutycznego. Nie wymaga uprawnień do edycji karty pracownika.**

Jeśli technik farmaceutyczny na swojej karcie pracownika nie ma uzupełnionego indywidualnego identyfikatora, to podczas logowania pracownika (technika farmaceutycznego) do modułu APW11 Sprzedaż od wersji **2025.1.0.8** system będzie wyświetlał różnego rodzaju monity, informujące o braku wpisu (rys. poniżej).

Po odczytaniu komunikatu można skorzystać z funkcji **[F3] Wprowadź identyfikator technika farmaceutycznego** w celu wprowadzenia identyfikatora technika farmaceutycznego zalogowanego pracownika, np.:

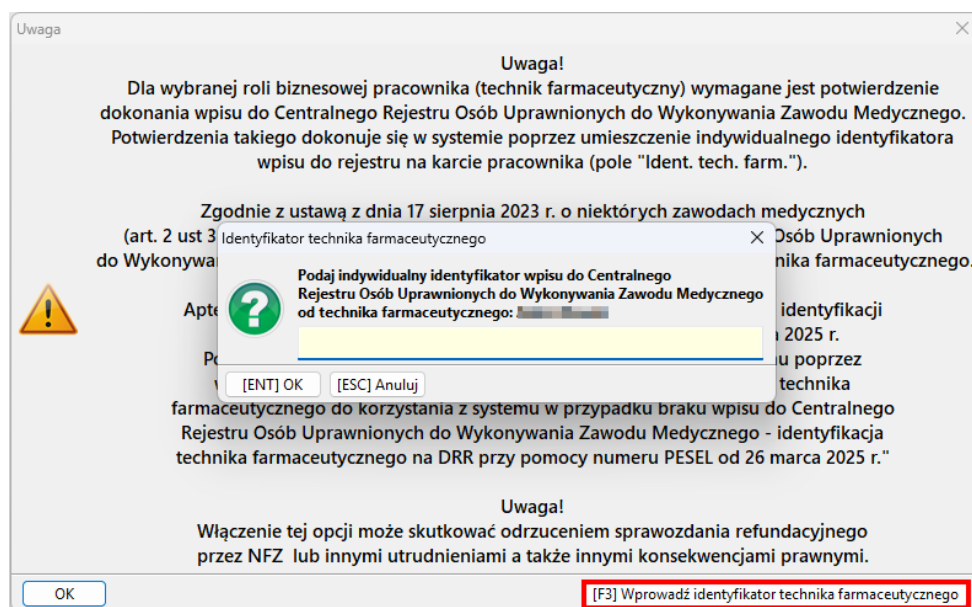

Rys. 2. Możliwość uzupełnienia identyfikatora technika farmaceutycznego

W wyświetlonym oknie wystarczy wprowadzić swój indywidualny identyfikator i potwierdzić klawiszem **[ENT] OK**. Od tego momentu komunikaty dotyczące nieuzupełnionego identyfikatora technika farmaceutycznego dla tego konkretnego pracownika nie będą się pojawiać.

## Sposób 2.



**Uzupełnienie identyfikatora technika farmaceutycznego na karcie pracownika. Do wykonania tej czynności niezbędne jest posiadanie uprawnień do zarządzania danymi pracownikami w systemie KS-AOW: 00-0033 Edycja zakładki "Informacje podstawowe" karty pracownika.**

Aby uzupełnić identyfikatory techników farmaceutycznych należy uruchomić moduł **APW41 Administrator**, zalogować się do modułu podając swoje dane dostępowe i hasło, a następnie wybrać opcję **5. Pracownicy**:

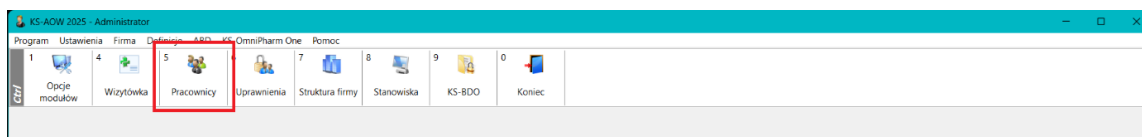

Rys. 3. Dostęp do kart pracowników

Po wybraniu wyżej wspomianej opcji na ekranie wyświetli się lista zarejestrowanych w bazie pracowników apteki, rysunek poniżej.

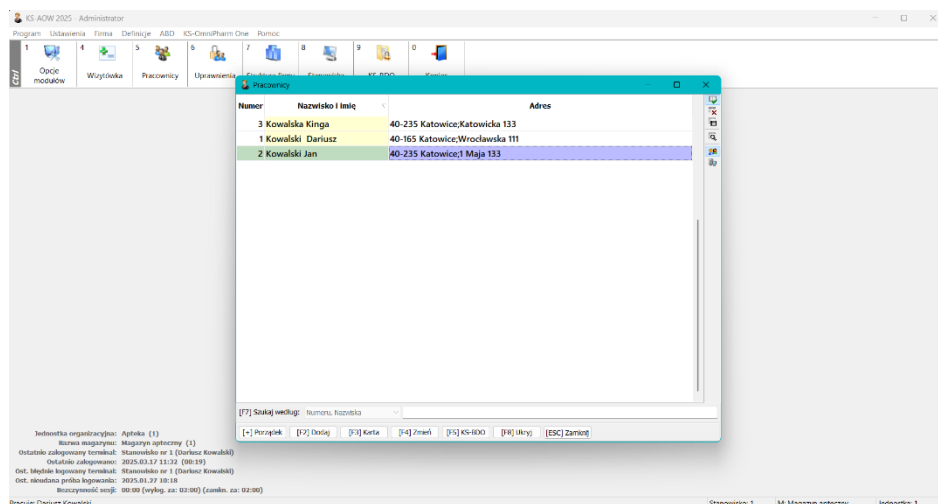

Rys. 4. Wybór pracownika

Z listy pracowników wybieramy osobę, dla której chcemy uzupełnić „identyfikator technika farmaceutycznego” i korzystamy z klawisza **[F4] Zamień**. Po wyborze F4 na ekranie wyświetli się okno zmiany danych pracownika. Następnie możemy przejść do zakładki **[Ctrl+1] Informacje podstawowe** i uzupełnić identyfikator, np.:

Rys.5. Nowe pole „Ident. tech. farm”

Upewniamy się, że numer został wpisany poprawnie i zatwierdzamy wpis na karcie pracownika klawiszem **[F2] Zapisz**. Możemy przejść do edycji kolejnej kartoteki.

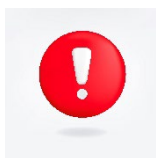

**Należy pamiętać, aby po uzupełnieniu Identyfikatora Technika Farmaceutycznego na karcie pracownika, technik ponownie uruchomił moduł APW11 Sprzedaż i zalogował się do systemu.**

## 4. Zmiana domyślnej konfiguracji systemu – opcja APW11.2.175

Zgodnie z ustawą z dnia 17 sierpnia 2023 r. o niektórych zawodach medycznych, od 26.03.2025 r. wykonywanie zawodu technika farmaceutycznego jest możliwe tylko przez osobę posiadającą wpis do Centralnego Rejestru Osób Uprawnionych do Wykonywania Zawodu Medycznego dla techników farmaceutycznych. **Apteka na własną odpowiedzialność może podjąć decyzję o dopuszczeniu technika farmaceutycznego do korzystania z systemu w sytuacji, kiedy nie posiada on wpisu do wspomnianego rejestru.** Podjęcie tej decyzji polega na zmianie domyślnej konfiguracji systemu poprzez włączenie opcji, która znajduje się w module **APW41 Administrator: Opcje modułów**:

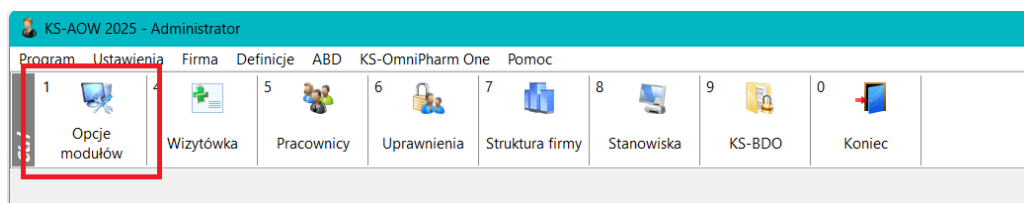

Rys.6. Opcje modułów

Następnie wybieramy **Sprzedaż > 2. Ustawienia globalne > 175 "E-Receipta P1: Dopuszczenie technika farmaceutycznego do korzystania z systemu w przypadku braku wpisu do Centralnego Rejestru Osób**

Uprawnionych do Wykonywania Zawodu Medycznego” - identyfikacja technika farmaceutycznego na DRR przy pomocy numeru PESEL od 26 marca 2025 roku (rys. poniżej). Opcja domyślnie jest **wyłączona**. Gdy opcja jest wyłączona, to od 26 marca 2025 r. **komunikacja z SIM dla technika farmaceutycznego**, któremu **nie określono** na karcie pracownika **indywidualnego identyfikatora wpisu do rejestru**, będzie **wyłączona**, a **realizacja recept niemożliwa**. Apteka zgodnie ze swoją wolą i najlepszą wiedzą **samodzielnie oraz na własną odpowiedzialność decyduje o włączeniu tej opcji**.

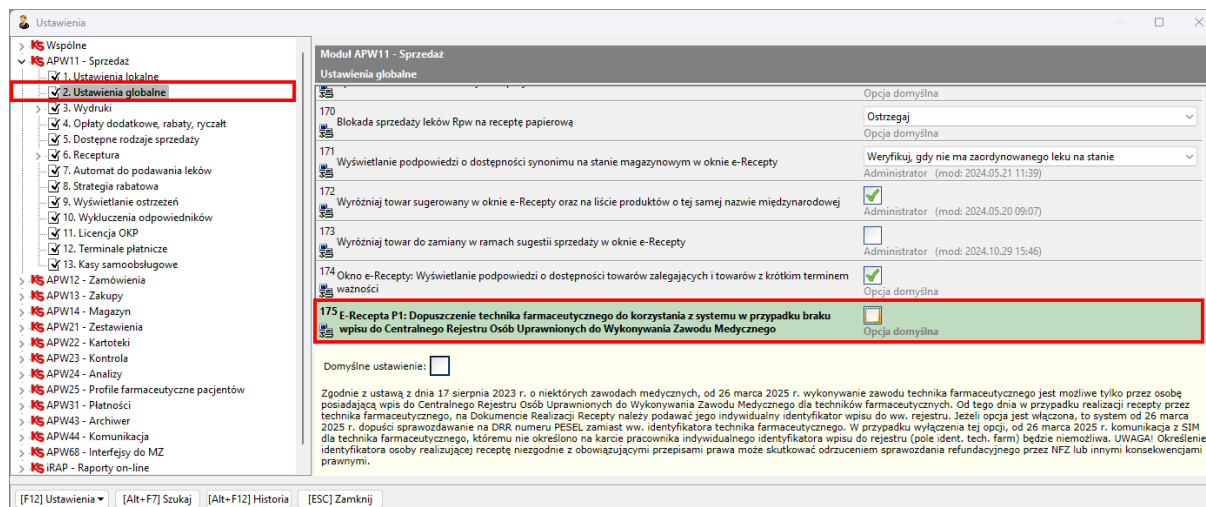

Rys.7. Apteka na własną odpowiedzialność decyduje o włączeniu wyróżnionej opcji



**W wersji systemu KS-AOW 2025.1.0.8 w zależności od bieżącej daty i konfiguracji, na ekranie zalogowanego technika farmaceutycznego mogą pojawiać się różne komunikaty i ostrzeżenia. Prosimy o ich uważne czytanie.**

## 5. Realizacje recept przez techników farmaceutycznych po 26 marca 2025 r.

Proces realizacji recept w systemie KS-AOW (w wersji min 2025.1.0.8) przez techników farmaceutycznych od dnia 26 marca 2025 r. może przebiegać różnie, w zależności od tego, czy na karcie pracownika został uzupełniony identyfikator technika oraz od konfiguracji systemu. Poniżej przedstawiamy przykładowe scenariusze/konfiguracje i komunikaty:

1. Jeżeli zalogowany technik farmaceutyczny ma uzupełniony identyfikator w systemie KS-AOW, to żaden komunikat nie zostanie wyświetlony a realizacja recept będzie przebiegać w sposób standardowy
2. Jeżeli zalogowany technik farmaceutyczny nie ma uzupełnionego identyfikatora i osoba zarządzająca apteką nie dopuściła do korzystania z systemu pracowników, którzy nie dokonali wpisu do rejestru (**wyłączona** opcja „175. E-Recepta P1: Dopuszczenie technika farmaceutycznego do korzystania z systemu w przypadku braku wpisu do Centralnego Rejestru Osób Uprawnionych do Wykonywania Zawodu Medycznego”), to wyświetlony zostanie poniższy komunikat. Jeżeli identyfikator nie zostanie uzupełniony (co można zrobić za pomocą klawisza **[F3]**), może to uniemożliwić farmaceucie realizację recepty.



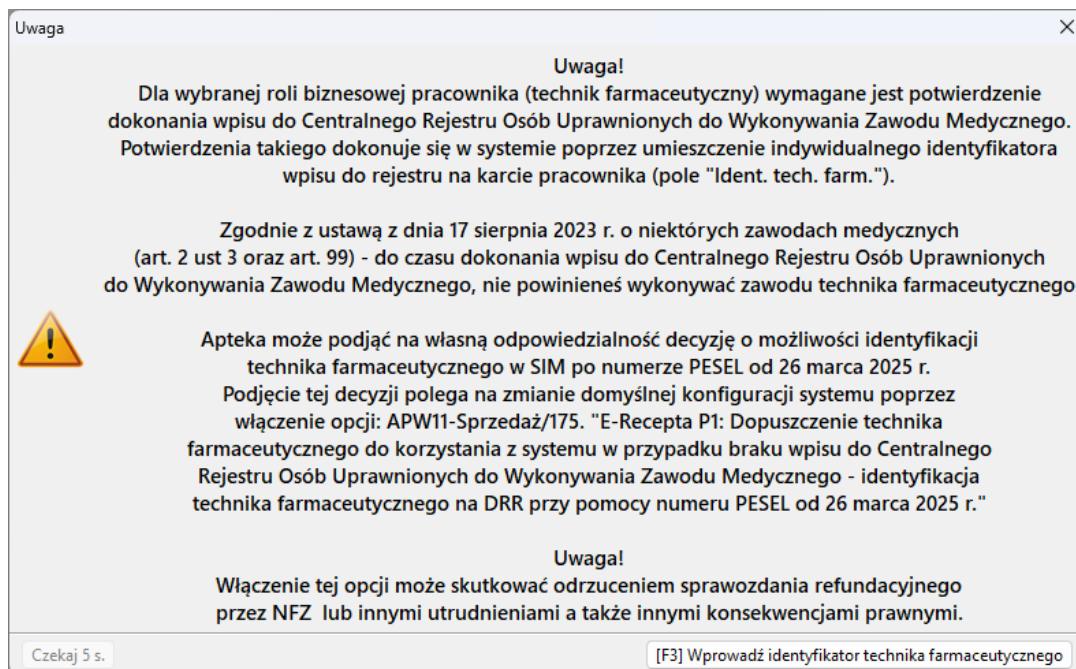

Rys.8. Brak identyfikatora technika farmaceutycznego, opcja 175 jest wyłączona

- Jeżeli zalogowany technik farmaceutyczny nie ma uzupełnionego identyfikatora, ale osoba zarządzająca apteką dopuściła do korzystania z systemu pracowników, którzy nie dokonali wpisu do rejestru (**włączona** opcja „**175. E-Recepta P1: Dopuszczenie technika farmaceutycznego do korzystania z systemu w przypadku braku wpisu do Centralnego Rejestru Osób Uprawnionych do Wykonywania Zawodu Medycznego**”), to wyświetlony zostanie poniższy komunikat. Należy pamiętać, że brak identyfikatora na DRR od 26 marca 2025 roku może skutkować odrzuceniem sprawozdania refundacyjnego przez NFZ, a także innymi konsekwencjami prawnymi.

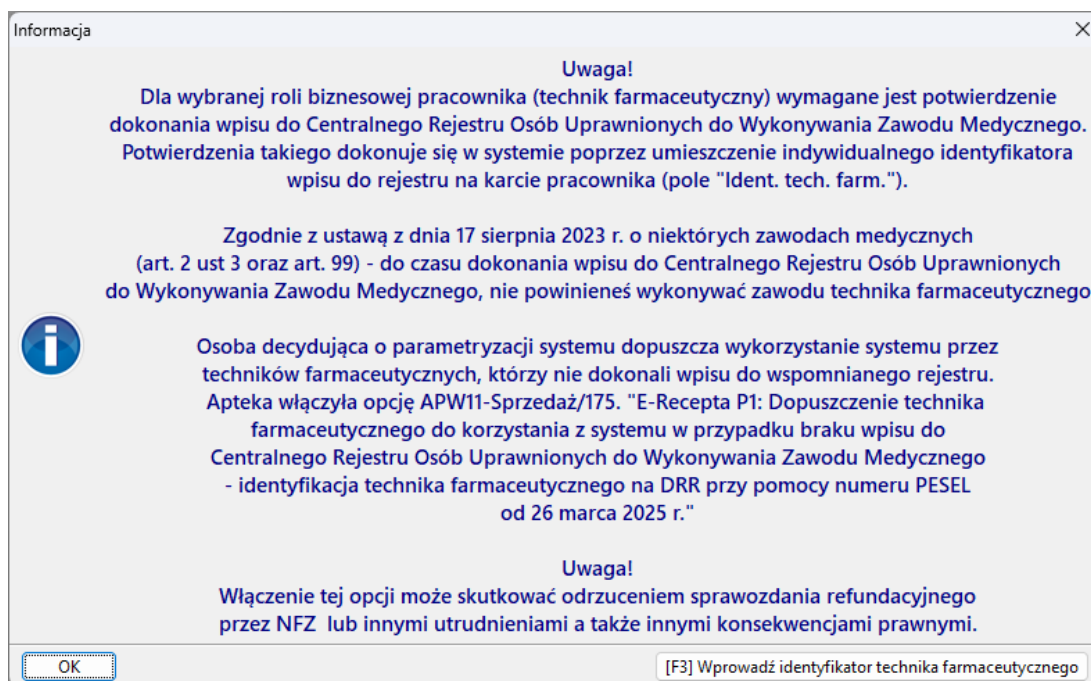

Rys.9. Brak identyfikatora technika farmaceutycznego, opcja 175 jest włączona

4. W przypadku, gdy opcja „175. E-Recepta P1: Dopuszczenie technika farmaceutycznego ...” jest **wyłączona**, a system wykryje na dokumencie DRR użycie numeru PESEL zamiast identyfikatora technika farmaceutycznego, to wyświetlony zostanie poniższy komunikat. Jeżeli pracownikowi wskazanemu w wyświetlonym komunikacie został nadany indywidualny identyfikator wpisu do rejestru (Centralny Rejestr Osób Uprawnionych do Wykonywania Zawodu Medycznego), to należy go uzupełnić i wygenerować ponownie DRR. Jeżeli pracownikowi identyfikator nie został nadany, to operator może zatwierdzić komunikat w celu wysyłki DRR.

Potwierdzenie i podpis elektroniczny realizacji recepty

### Realizacja 1/1 (częściowa)

Realizacja recepty papierowej (częściowa)

Data wystawienia 13 marca 2025 r. godz. 10:31:15 ID 2 16.840.1.113883.3.4424.2.7.181.5.1.0010899178000002070667  
Wersja 1 ID zbioru wersji 2 16.840.1.113883.3.4424.2.7.181.5.2.0010899178000002070667

|                                   |  |
|-----------------------------------|--|
| Pacjent                           | Wystawca dokumentu                       |
| Imię i nazwisko: [redacted]       | Ewa Aptečna                              |
| Data urodzenia 1 stycznia 1940 r. | Technik farmaceutyczny PESEL: [redacted] |
| Wiek w dniu wystawienia 85 lat    | Umowa z 16.03.2025em MFZ 123698777       |
| Płeć męska                        | Miejsce wystawienia                      |
| Adres: [redacted]                 |  |

Wydanie leku  
DANE RECEPTY PAPIEROWEJ  
Pozycja recepty: 8991782803130000001  
NPWiZ: 2689040 RECOCH: 193300896  
Data wystawienia recepty: 13.03.2025  
WYDANO NA PODSTAWIE RECEPTY  
Data wydania leku: 13.03.2025 10:31:15  
Kod postać: 1 - proszek czysty - do 2

Receptura:  
Rp. e  
1:1 g C:0.44 zi W:0.44 zi Chb:19.76 zi S

Taksacja  
Wartość wydanego leku: 40,31 zł  
Poziom odpłatność leku refundowanego  
Kwota refundacji: 17,01 zł  
Zapłacono: 23,30 zł  
Wartość Taksy Laborum: 31,81 zł  
Data przyjęcia recepty do realizacji: 13.  
Przyjmujący: Ewa Aptečna (PESEL: [redacted])  
Data wykonania leku: 13.03.2025 09:16  
Wykonawca: Ewa Aptečna (PESEL: [redacted])  
Wykonanie w warunkach aseptycznych

Dane o ubezpieczeniu i uprawnieniach  
Płatnik: nie dotyczy

### Recepta 1/1

Realizacja recepty papierowej

Zweryfikuj poprawność danych realizacji z receptą

**Pytanie**

**Uwaga! Nie podano ident. wpisu do rejestru na karcie technika farmaceutycznego.**

Na DRR numer 0010899178000002070667, wystawionym do recepty [1]:

- wskazano PESEL technika farm. przyjmującego do realizacji Rp. na lek recepturowy (Ewa Aptečna).
- wskazano PESEL technika farm. sporządzającego lek recepturowy (Ewa Aptečna).
- wskazano PESEL technika farm. wydającego lek recepturowy (Ewa Aptečna).

Zgodnie z ustawą o niektórych zawodach medycznych z dnia 17 sierpnia 2023 r., od 26 marca 2025 r. technik farmaceutyczny ma obowiązek wpisu do Centralnego Rejestru Osób Uprawnionych do Wykonywania Zawodu Medycznego. Od tego dnia, w przypadku technika farmaceutycznego realizującego receptę, na DRR należy podawać indywidualny identyfikator wpisu do rejestru, jeżeli został nadany.

Czy mimo wszystko chcesz zatwierdzić ten dokument?

Wyłącz dla tej recepty w SIM weryfikację ilości produktu leczniczego, ŚSSP2, wyrobu medycznego przeznaczonego do wydania pacjentowi na 120-dniowy okres stosowania.

**Recepta: 1 - Pozycja: 1** Widok: Standardowy

Rys. 10. Weryfikacja przed wystaniem DRR